



MEER VAN ONS WETEN?

Website: www.de-vala.nl

Facebook: VALA

E-mail: info@de-vala.nl

Telefoon: 0575 – 20 02 95

Post: Postbus 70, 7070 AB, Uift

MAAK KENNIS MET VALA



U KUNT CONTACT OPNEMEN MET EEN VAN ONZE GEBIEDSCOÖRDINATOREN:

West (Bronckhorst, Doesburg, Lochem, Zutphen)

Gebiedscoördinator Wilfried Berendsen

w.berendsen@de-vala.nl

06 – 53 26 90 77

Oost (Berkelland, Oost Gelre, Winterswijk)

Gebiedscoördinator Robert Boevink

r.boevink@de-vala.nl

06 – 27 25 03 09

Zuid (Aalten, Doetinchem, Montferland, Oude IJsselstreek)

Gebiedscoördinator Karen Hinkamp

k.hinkamp@de-vala.nl

06 – 34 33 08 44

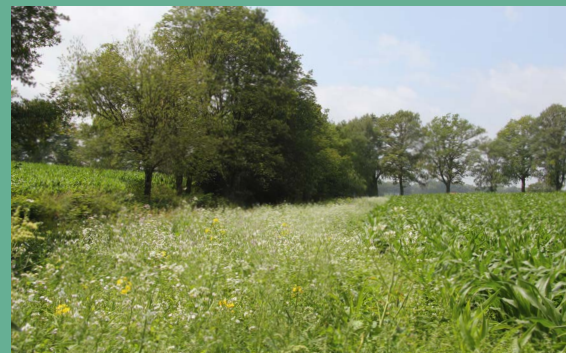

Als agrarisch collectief zet VALA zich in voor flora, fauna, bodem en water, samen met de boeren, bewoners en overige gebruikers van het landelijk gebied.

VALA, mei 2021

Fotografie: Jan Stronks, Rob Geerts,
Karen Hinkamp, Jordy Houkes, Arie Schoemaker
Vormgeving: Designimals

WAT KAN DE VALA VOOR U BETEKENEN?

1 DEELNAME AAN DE ANLB-REGELING

Het agrarisch gebied is een belangrijk leefgebied voor veel soorten planten en dieren. De ANLb-subsidie ondersteunt boeren (en particulieren) om hun grond zo te beheren dat leefgebieden van soorten die van internationaal belang zijn, in stand blijven. Veel beheermaatregelen, die goed zijn voor deze soorten, vragen een extra inspanning. De subsidie is een vergoeding voor die extra inspanning.

Niet iedereen die wil, kan gebruikmaken van deze regeling. Er is een beperkt budget, waardoor VALA keuzes moet maken. De percelen en landschapselementen, die het meest bijdragen aan de biodiversiteit, krijgen daarbij voorrang.

► *Meer weten over de mogelijkheden om mee te doen met agrarisch natuur- en landschapsbeheer? Bekijk dan onze ANLb-folder Meedoen met Agrarisch Natuur- en Landschapsbeheer.*

Het beheer van kruidenrijke akkerlanden is een van de maatregelen in het ANLb



Praktijkcursus graslandbeheer

2 VOLGEN VAN CURSUSSEN EN EXCURSIES

Natuurinclusieve landbouw staat momenteel flink in de belangstelling; is dit misschien iets voor uw bedrijf? En als u deze keuze al gemaakt heeft: hoe voert u het beheer het best uit?

VALA organiseert jaarlijks een uitgebreid kennisaanbod. Met thema's als kruidenrijk grasland, akkerbeheer en bodemverbetering bieden we praktijkcursussen, informatiebijeenkomsten en excursies aan, voor zowel leden als niet-leden.

Daarnaast krijgen diverse landschapselementen de aandacht, zoals hoogstamboomgaarden, poelen en hakhoutbeheer. U leert hoe u soms met kleine aanpassingen in het beheer voor soorten als de steenuil of boomkikker al een groot verschil kunt maken.

► *Op www.de-vala.nl vindt u het huidige aanbod en kunt u zich aanmelden voor een bijeenkomst.*

3 MEEDOEN AAN RELEVANTE PROJECTEN

Veel van ons werk vertaalt zich in concrete projecten. We kiezen bewust voor projecten die bijdragen aan de biodiversiteit in het agrarisch landschap, samen mét de boeren in het gebied.

BEDRIJFSNATUURPLANNEN

In dit plan, ook wel biodiversiteitsplan genoemd, maken we een analyse van de natuur en biodiversiteit op en om uw agrarisch bedrijf. We brengen samen in beeld welke natuurwaarden er al aanwezig zijn en welke u kunt ontwikkelen. We bespreken met u wat inpasbaar is binnen uw bedrijf en attenderen u op de mogelijkheden voor subsidies of vergoedingen uit de zuivel.



De geelgors maakt graag gebruik van struweel op boerenland

PLANETPROOF

Een flink aantal melkveehouders in de Achterhoek levert zuivel aan FrieslandCampina met een 'On the way to PlanetProof' keurmerk. Om aan dit keurmerk te voldoen moeten boeren aan allerlei bovenwettelijke criteria voldoen. VALA toetst een aantal criteria voor het onderdeel Beheer Natuur & Landschap. Daarbij bezoeken we boeren, geven toelichting en advies over het gekozen beheer en toetsen we in het veld het beheer van de landschapselementen en percelen of aanpassingen nodig zijn om aan de criteria te blijven voldoen.

VALA werkt aan meer biodiversiteit in de Achterhoek. Dat doen we door de uitvoer van diverse projecten op het gebied van agrarisch natuur, landschaps- of waterbeheer en via een uitgebreid aanbod aan kennisbijeenkomsten. En als agrarisch collectief voeren we, samen met onze ruim 850 leden, de regeling Agrarisch Natuur- en Landschapsbeheer (ANLb) uit.



Gebiedsplansessie GLB-pilot

GLB-PILOTS

Het Europees Gemeenschappelijk Landbouwbeleid (GLB) komt er vanaf 2023 anders uit te zien. VALA werkt mee aan de uitvoering van [twee proefprojecten](#). Hierin onderzoeken we hoe het landbouwbeleid in de praktijk efficiënter en groener kan worden door onder andere een beter afstemming en samenwerking van alle partijen in het gebied.